توقیف یک فروند نفتکش متخلف حامل سوخت قاچاق

توقیف یک فروند نفتکش متخلف حامل بیش از ۵/۱ میلیون لیتر سوخت قاچاق‌سپاه پاسداران در اطلاعیه‌ای از توقیف یک فروند نفتکش حامل بیش از ۱ میلیون و پانصد هزار لیتر سوخت قاچاق با پرچم کشور ترکر و ۱۲ خدمه در آب‌های میانی خلیج فارس خبر داد.

روابط عمومی منطقه دوم دریایی سپاه در اطلاعیه‌ای از توقیف یک فروند نفتکش حامل بیش از ۱ میلیون و پانصد هزار لیتر سوخت قاچاق با پرچم کشور ترکر و ۱۲ خدمه در آب‌های میانی خلیج فارس توسط رزمندگان این منطقه خبر داد. متن اطلاعیه به این شرح است:

بسم الله الرحمن الرحیم

به آگاهی ملت شریف و قهرمان ایران اسلامی می‌رساند به فضل الهی با اشراف اطلاعاتی و رصد دقیق رزمندگان منطقه دوم نیروی دریایی امام حسن مجتبی (ع) سپاه پاسداران انقلاب اسلامی شامگاه دوشنبه ۳۱ تیر ماه ۱۴۰۳ یک فروند نفتکش حامل بیش از ۱ میلیون و پانصد لیتر نفت قاچاق با نام تجاری "betl guse" و پرچم کشور آفریقایی ترکر که بطور سازمانده‌ی شده مبادرت به قاچاق سوخت می‌کرد، در آب‌های میانی خلیج فارس شناسایی و با حکم مرجع قضائی توقیف شد.

حقوق ورودی انواع گوشی اعلام شد

واردات اپل ۱۴ و بالاتر همچنان ممنوع است

گمرک جمهوری اسلامی ایران، حقوق ورودی گوشی تلفن همراه در دو بخش مسافری و تجاری را برای سال جاری اعلام کرد. همچنین بر اساس این بخشنامه، واردات گوشی تلفن همراه با نشان تجاری اپل (۱۴ و بالاتر از آن) همچنان ممنوع است.

بر اساس ابلاغ گمرک جمهوری اسلامی ایران، حقوق ورودی گوشی های تلفن همراه هوشمند کمتر از ۱۵۰ دلار در بخش تجاری معادل ۱۰ درصد تعیین شده است. همچنین حقوق ورودی این گوشی ها با رویه مسافری ۱۶ درصد است.

واردات تجاری گوشی های تلفن همراه هوشمند به ارزش ۱۵۰ تا ۶۰۰ دلار نیز مشمول پنج درصد حقوق ورودی می شود و واردات مسافری این نوع گوشی ها نیز حقوق ورودی شش درصد برای آنها اعمال خواهد شد.

در بخش واردات گوشی های تلفن همراه به ارزش بالای ۶۰۰ دلار نیز اعلام شده که از ابتدای سال جاری حقوق ورودی در رویه تجاری معادل ۱۵ درصد و در سایر رویه ها از جمله مسافری و پستی معادل ۳۰ درصد دریافت شود.

گفتنی است، ممنوعیت واردات گوشی تلفن همراه با نشان تجاری اپل (۱۴ و بالاتر از آن) کماکان به قوت خود باقی است.

آیین‌نامه متناسب‌سازی حقوق بازنشستگان ابلاغ شد

سرپرست ریاست‌جمهوری آیین‌نامه متناسب‌سازی حقوق بازنشستگان را ابلاغ کرد.

محمد مخبر سرپرست ریاست‌جمهوری آیین‌نامه اجرایی متناسب‌سازی حقوق بازنشستگان را ابلاغ کرد.

بر اساس این ابلاغیه صندوق‌های بازنشستگی مکلف‌اند از ابتدای سال ۱۴۰۳ و در حدود اعتبارات مصوب مربوط، حقوق بازنشستگی مشمولین صندوق خود را با رعایت این آیین‌نامه و سایر قوانین و مقررات مربوط متناسب‌سازی نمایند. منابع حاصل از بند (ر) تبصره (۶) قانون بودجه سال ۱۴۰۳ کل کشور صرفاً بابت اجرای متناسب‌سازی حقوق بازنشستگان لشکری، کشوری و صندوق فولاد و اعتبار منظور آن در قوانین بودجه سنوات آتی هزینه خواهد شد.

مفقودی

کارت ماشین و برگ سبز خودرو سواری پژو آردی مدل ۱۳۸۴ به رنگ یشمی به شماره شاسی ۱۳۴۶۱۹۵۳ و شماره موتور:۱۱۷۸۴۰۵۹۶۴۱ به شماره پلاک انتظامی :۲۵ ایران -۴۲۲ص۲۹ متعلق به آقای مهدی آبادی به کد ملی ۱۶۵۱۸۷۱۹۷۳ مفقود و از درجه اعتبار ساقط است. سراب

مفقودی

برگ سبز خودرو سواری پراید مدل ۱۳۸۳ به رنگ مشکی به شماره شاسی S۱۴۱۲۲۸۳۳۴۷۹۷۰ و شماره موتور : ۰۰۸۹۹۶۷۴ به شماره پلاک انتظامی : ۲۵ ایران -۶۲۱ص۸۶ متعلق به آقای حسن حسین پور مفقود و از درجه اعتبار ساقط است. سراب

مفقودی

برگ سبز و کارت موتور موتور سیکلت سیستم آمیکو مدل ۱۳۸۴ به رنگ مشکی به شماره تنه ۸۴۰۵۹۴۸ B ۰۷۰ NBA*** و شماره موتور: ۳۰۱۰۵۱۳۴ به شماره پلاک: ۱۳ تبریز -۵۷۶۴ متعلق به آقای محمد رضا عابدین نژاد مفقود و از درجه اعتبار ساقط است. سراب

تفهیم اتهام به وزیر سابق کشاورزی در پرونده چای دبش

سخنگوی قوه قضاییه گفت: قوه قضاییه به عنوان همکار و همراه در راستای جلوگیری از فساد در کشور با دولت جدید همکاری خواهد کرد.

اصغر جهانگیر، ادامه تجاوزگری‌های رژیم غاصب صهیونیستی را که نسبت به سرزمین‌های اسلامی از جمله لبنان و یمن و فلسطین و ... تجاوزات آشکاری را داشته است محکوم کرد.

وی ادامه داد: با توجه به اینکه در روزهای آتی شاهد تشکیل دولت جدید خواهیم بود، لزوم همکاری همه جانبه همه بخش ها به دولت در حل مشکلات اساسی مردم یکی از راهبردهایی است که هم رییس جمهور منتخب در صحبت هایشان داشته است و هم‌نظام اسلامی برای حمایت از مظلومین در دستور کار داشته است.

وی در ادامه گفت: قوه قضاییه به عنوان همکار و همراه در راستای جلوگیری از فساد در کشور با دولت جدید همکاری خواهد کرد.

سخنگوی قوه قضاییه در پاسخ به سوالی درباره پرونده «دوج کوین» گفت: این پرونده به اتهام ارز دیجیتال در سال ۱۴۰۱ در قزوین تشکیل شد و سه نفر متهم داشت که دو متهم شناسایی و دستگیر شدند و با اخذ تامین مناسب فعلا آزاد هستند متهم اصلی اگر چه ایرانی است ولی از همان ابتدا در خارج از کشور سکونت داشت. پیگیری ها برای استرداد متهم اصلی به کشور ادامه دارد. پرونده مختومه نشده و ۲۱ فروردین سال جاری منجر به صدور رای شد و متهمان اعتراض کردند و در حال رسیدگی در مرحله تجدید نظر است.

سخنگوی قوه قضاییه تاکید کرد: همانگونه که بارها تذکر و هشدار داده شده است مردم از سرمایه‌گذاری نامطمئن و بدون شناخت خودداری کنند زیرا ریسک این سرمایه‌گذاری‌ها بالا است و متأسفانه با وجود همه این هشدارها باز هم مردم گرفتار این نوع پرونده‌ها می‌شوند و چه بسا اگر قدری تأمل و تحقیق کنند بسیاری از افراد گرفتار نخواهند شد.

وی در پاسخ به سوالی درباره پرونده وزیر سابق جهاد کشاورزی در رابطه با نهادهای دلمی گفت: این پرونده پس از رسیدگی بدوی، منجر به محکومیت وزیر سابق جهاد کشاورزی شد و رای صادره پس از اعتراض در تجدید نظر تایید شد. او درخواست اعمال ماده ۴۷۷ را از ریاست قوه قضاییه داشت که با موافقت ایشان پرونده به معاونت قضایی قوه قضاییه ارسال شد و به دقت مورد بررسی قرار گرفت اما در عین حال درخواست اعمال ماده ۴۷۷ رد شد و پرونده عینا به دادسرای تهران برای اجرای حکم اعاده شد. الان در مرحله اجرای حکم است.

سخنگوی قوه قضاییه در پاسخ به اینکه آیا او در چای دبش محکوم شده است؟ گفت: نامبرده در این

زمینه محکوم نشده اما احضار شده و تفهیم اتهام شده و قرار صادر شده و با قرار آزاد است.

جهانگیر در پاسخ به سوالی درباره آخرین وضعیت پرونده کوروش کبیلی گفت: حدود ۷ هزار نفر در این پرونده اعلام شکایت کردند و پرونده در ناحیه ۵ دادسرای تهران در حال رسیدگی است. اموالی از متهم در کیش و امارات شناسایی و توقیف شد و نیز املاکی هم در اصفهان شناسایی و توقیف شد.

وی افزود: در اجرای ماده ۲۱۵ قانون مجازات به سازمان اموال تملیکی ابلاغ شده که برای فروش اموال ظرف دو ماه اقدام کند و پس از فروش اموال و اخذ وجوه مطالبات به مالباختگان پرداخت می شود.

جهانگیر در باره آخرین وضعیت پرونده ترور سردار سلیمانی گفت: در این پرونده حدود ۳۳۰۰ نفر از اقشار مختلف مردم شکایت داشتند. پرونده از دو بعد حقوقی و کیفری باز شده است. در بعد حقوقی، این پرونده در شعبه ۵۵ دادگاه حقوقی تهران رسیدگی و منجر به صدور رای شد. بر اساس حکم صادره هر کدام از خواندگان پرونده به پرداخت ۵ میلیون دلار یعنی در مجموع ۱۶ میلیارد و ۵۹۰ میلیون دلارمحکوم شدند. پرونده در بخش حقوقی در مرحله صدور اجرائیه است. پرونده در بخش کیفری نسبت به ۷۳ نفر از متهمان از جمله ترامپ و پمپئو تشکیل شده و کیفرخواست صادر شده و رسیدگی به پرونده در تاریخ ۱۷ شهریورماه سال جاری در دستور کار دادگاه کیفری قرار گرفته است.

وی در پاسخ به سوالی درباره آماری از جمعیت زندانیان اعم از محکومین مهریه و سرقت و جرایم مواد مخدر و ... و اینکه چرا تمام زندانیان با استفاده از پلند در بیرون از زندان نیستند؟ گفت: بر اساس آخرین آمار اعلامی از سوی سازمان زندان‌ها تعداد کسانی که به‌عنوان بدهی و مهریه در زندان هستند، ۱۱ هزار و ۸۲۱ نفر هستند که از این تعداد دیه غیرعمد ۱۱۶ نفر، دیه عمد هزار و ۱۹ نفر، رد مال ۷ هزار و ۶۲۹ نفر هستند.

وی افزود: همه باید تلاش کنیم زندانیان مالی و بدهکاران در زندان نمانند و اینجا نقش میانجیگری و فعالیت ریش‌سفیدها می‌تواند تأثیر زیادی در بحث کمک به صلح و سازش داشته باشد و باید از این طریق به سازمان زندان‌ها یاری رساند. البته در این باره ستاد دیه و دیگر مجموعه‌ها تلاش می‌کنند. در نظر داشته باشید که بدهکاری، موضوعی شخصی است و تا زمانی که پول پرداخت نشود فرد بدهکار در زندان می‌ماند تااینکه مشخص شود معسر است یا نیست خواهشی که از بخش‌های مردمی داریم این است که کمک کنند تا زندانیان مالی و جرایم غیرعمد آزاد شوند.

جهانگیر افزود: یکی از مصادیق زندانیان بدهکار، زندانیان مهریه است. مهریه حق خانم است اما استیفای مهریه از محل زندان کارساز نیست. اگر مرد پول مهریه را دارد آن را باید پرداخت کند اما اگر نداشته باشد نمی‌تواند در زندان آن را بپردازد. گروهی از بدهکاران مهریه در زندان هستند که زنان معتقدند اموال دارند اما به نامشان نیست. از طریق سامانه‌های موجود می‌توان راهکاری برای شناسایی افراد معسر شناسایی کرد تا در زندان نمانند.

سخنگوی قوه قضاییه درباره استفاده محکومان از پلندهای الکترونیک نیز گفت: برابر قانون در جرایم تعزیری درجه ۵ تا ۸ دادگاه می‌تواند در صورت وجود شرایط از جمله رضایت محکوم، بحث نظارت الکترونیکی را فراهم کند. در جرایم درجه‌های ۲ و ۳ و ۴ بعد از گذراندن سه چهارم می‌تواند پلند را لحاظ کند و در جرایم درجه ۱ امکان استفاده از آن برای محکوم وجود ندارد. قوه قضاییه محدودیتی در زمینه استفاده پلند الکترونیک برای محکومان ندارد.

وی در پاسخ به سوالی درباره فساد در فوتبال گفت: در خصوص فساد در باشگاه مس رفسنجان برای چند نفر از باشگاه و لیگ و کمیته داوران و گزارشگران ورزشی پرونده تشکیل و تفهیم اتهام شدند و آزاد هستند.

وی گفت: مدیرعامل باشگاه گل گهر سیرجان با وثیقه ۲۴ تیرماه سالجاری از زندان آزاد شد.

جهانگیر گفت: اخیرا ۵ نفر جدید احضار شدند و از مسئولان سابق فدراسیون فوتبال و یک نفر مجری برنامه ورزشی صدا و سیما است.

وی تاکید کرد: مساله فوتبال و فساد در فوتبال از دو منظر مهم است. یک منظر از لحاظ تیم هایی است که با زحمات زیاد در مسابقات شرکت می‌کنند و تلاش دارند با بازی‌های جوانمردانه به نتایج خوب برسند منظر دوم از لحاظ تدارک و شناسایی و معرفی و خرید و فروش بازیکنان و دلالی و اسپانسر و ... است که مهم است زیرا در مجموعه فوتبال عمده پولی که صرف می شود از اموال بیت المال ناشی می شود لذا لازم است بر هر دو جنبه دقت و نظارت شود. امیدواریم با دقت هایی که توسط نهادهای نظارتی می شود شاهد باشیم در بخش‌های مختلف یک محیط پاک و سالم برای رقابت‌ها فراهم شود.

مسجد جامع اسکو– آذربایجان‌شرقی

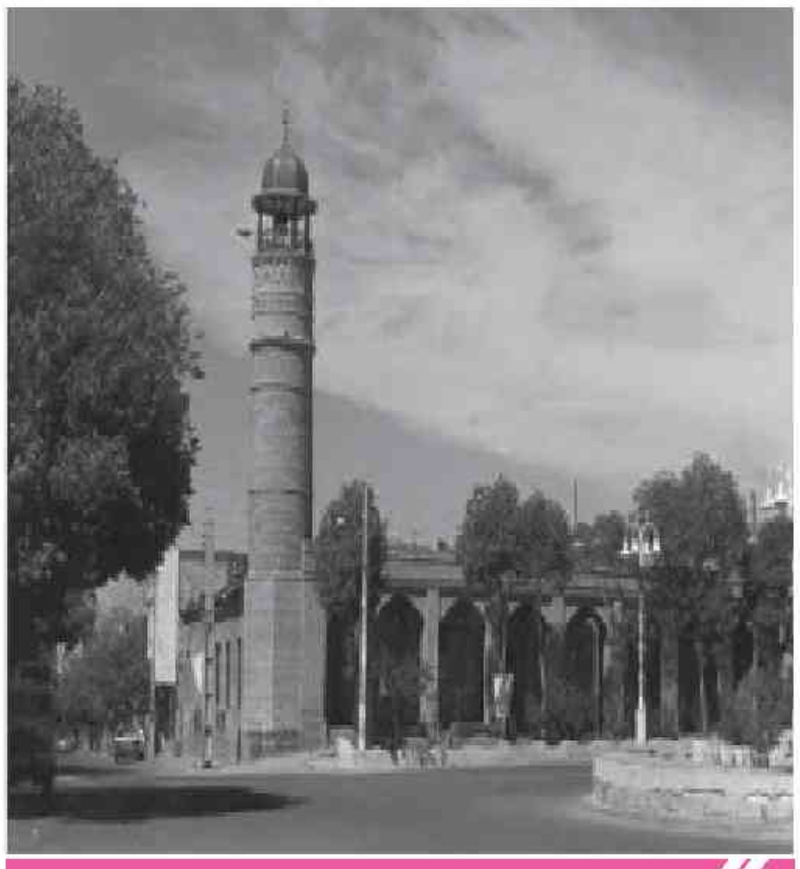

خسارت چندمیلیاردی تولید این میوه در ایران

عضو اتاق بازرگانی ایران خاطرنشان کرد: قیمت گذاری دستوری باعث تورم، سرکوب سرمایه گذاری، بازده کم سرمایه گذاری و پایین آمدن نرخ بازگشت سرمایه شده و همچنین بر اقتصاد دانش بنیان و انگیزه خلاقیت اثر گذاشته است.

عضو اتاق بازرگانی ایران گفت: ایران کم آب پایین‌ترین قیمت هندوانه را دارد، محاسبات نشان می دهد که تولید این محصول سالانه ۷ میلیارد دلار به اقتصاد کشور ضرر می زند و این غیر از خساراتی است که به منابع مالی و آبی کشور وارد می کند.

امیر کشانی در جلسه هیات نمایندگان اتاق بازرگانی با بیان اینکه با گذشت ۱۵ سال از زمان برگزاری انتخابات هیات نمایندگان باید نگاهی به عملکرد خودمان داشته باشیم، اظهار داشت: اکنون با چالش هایی مثل تاتوازی امریکا، بحران آب، قیمت گذاری دستوری، دستور انتقال صنایع به دریا، مهاجرت، ورشکستگی صندوقهای بازنشستگی و بانکها، نرخ سرمایه گذاری، تحریم، FATF، سالمندی جمعیت و ... مواجهیم.

وی با تاکید بر اینکه باید برای صادرات برنامه ریزی صورت گیرد، افزود: یکی از مشکلات اتاق قیمت گذاری دستوری است حال آنکه اگر قیمت گذاری عی از روش بازار باشد باید علم اقتصاد را کنار بگذاریم. دخالت دولت در قیمت گذاری موجب اختلال در عملکرد تولیدکننده و مصرف کننده شده است به طور مثال ایران کم آب پایین‌ترین قیمت هندوانه را دارد، محاسبات نشان می دهد که تولید این محصول سالانه ۷ میلیارد دلار به اقتصاد کشور ضرر می زند و این غیر از خساراتی است که به منابع مالی و آبی کشور وارد می کند.

کشانی با بیان اینکه قیمت گذاری دولت، جایی که نرخ کف بازار را تعیین می کند باعث کمبود کالا می شود، گفت: اکنون دولت یارانه بلیت های هواپیمایی را تنها به ۲ درصد جامعه اختصاص می دهد قیمت گذاری دستوری دولت در این حوزه منجر به خسارت به شرکت‌های هواپیمایی و عدم خرید هواپیما شده ضمن اینکه قیمت بلیت ۳۰۰ درصد افزایش یافته و هواپیماها زمینگیر شده اند، بعبارت دیگر قیمت گذاری دستوری باعث کمبود و ایجاد بازار سیاه و چند برابر شدن قیمت ها شده است. مثلا نرخ

چلوکباب باعث حرام خور شدن مردم شده حال آنکه تسعیر به لحاظ شرعی نیز حرام است.

عضو اتاق بازرگانی ایران خاطرنشان کرد: قیمت گذاری دستوری باعث تورم، سرکوب سرمایه گذاری، بازده کم سرمایه گذاری و پایین آمدن نرخ بازگشت سرمایه شده و همچنین بر اقتصاد دانش بنیان و انگیزه خلاقیت اثر گذاشته است. قیمت گذاری دستوری همچنین باعث فساد سیستم اقتصادی و کاهش عرضه محصول می شود و این به ضرر مردم است. کشانی تاکید کرد: اگر اتاق بازرگانی به قیمتگذاری دستوری توجه نکند آینده ای بهتر از گذشته برای مردم نخواهیم داشت.

مناقصه عمومی مرحله اول نوبت اول اجرای سرویس بهداشتی

(توجه: متقاضیان باید تا مورخه ۱۴۰۳/۰۵/۱۰ ساعت ۱۴:۳۰ اقدام به دریافت اسناد مناقصه از سامانه ستاد نمایند)

شهرداری سراب در نظر دارد اجرای دو سرویس بهداشتی در سطح شهر سراب (پارکهای لاله و مفاخر) را بصورت با مصالح از طریق مناقصه انجام دهد. اجرا طبق نقشههای پیوستی و با تغییرات جزئی طبق دستور کار شهرداری خواهد بود. قیمت پایه برای هر مترمربع اجرای کامل سرویس بهداشتی طبق لیست مصالح پیوستی به مبلغ ۱۸۰/۰۰۰/۰۰۰ ریال معادل یکصد و پنجاه میلیون ریال خواهد بود.

۱.محل انجام مناقصه: شهر سراب

۲.مناقصه گران واجد شرایط (صلاحیتدار) میتوانند اسناد مناقصه را در مقابل فیش واریزی به مبلغ ۱/۰۰۰/۰۰۰ ریال به شماره حساب ۳۱۰۰۰۰۰۵۸۸۰۰۹ بنام شهرداری سراب نزد بانک ملی شعبه مرکزی خریداری کنند. مبلغ واریزشده غیرقابل استرداد است.

۳.مبلغ و نوع سپرده شرکت در مناقصه: پیشنهاد دهندگان باید مبلغ ۷۲۰/۰۰۰/۰۰۰ ریال از مبلغ قرارداد را بصورت ضمانت نامه بانکی (که از تاریخ بازگشایی پاکت باید سه ماه مهلت داشته باشد) را در پاکت تضمین (پاکت الف) و پیشنهادات فنی و مدارک مربوطه و سوابق کاری و شرایط مناقصه و اسناد ارزیابی را در (پاکت ب) و قیمت پیشنهادی خود را مطابق برگ پیشنهاد قیمت در (پاکت ج) و مجموع را در پاکتی مناسب و مهر شده تحویل نمایند.

۴.پیشنهادات باید حداکثر تا ده روز از تاریخ انتشار دومین آگهی و تا آخر وقت اداری ۱۴۰۳/۰۵/۲۰ ساعت ۱۴:۳۰ به نشانی سراب خیابان قدس شمالی ساختمان شهرداری – دبیرخانه تحویل و رسید دریافت شود.

۵.ضمانت نامه بانکی بعد از مشخص شدن شرکت برنده در زمان عقد قرارداد اخذ خواهد شد.

۶.بدیهی است شرکت در مناقصه و ارائه پیشنهاد به منزله قبول شروط و تکالیف مقرر در اسناد مناقصه بوده و شهرداری در رد یا قبول یک یا کلیه پیشنهادات مختار است.

۷.به پیشنهادات مخدوش، مبهم و فاقد سپرده ترتیب اثر داده نخواهد شد.

۸.هزینه آگهی مناقصه به عهده برنده مناقصه میباشد.

۹.سپرده نفرات اول تا سوم تا عقد قرارداد با برنده مناقصه مسترد نخواهد شد و در صورت انصراف هریک از برندگان سپرده به نفع شهرداری ضبط خواهد شد.

۱۰.شماره ثبت در سامانه ستاد ۲۰۰۳۰۰۵۸۱۳۰۰۰۰۱۵ که متقاضیان حتما جهت ارائه قیمت از طریق سامانه اقدام نمایند.

لذا از تمامی پیمانکاران ذیصلاح دعوت میگردد در صورت تمایل در این مناقصه شرکت نموده و مبلغ پیشنهادی خود را به این شهرداری اعلام فرمایند.

محمدرضا علیپور آزاد– شهردار سراب

آگهی مناقصه عمومی شهرداری بندرشرفخانه مرحله اول (نوبت دوم)

به استناد مجوز شماره ۱۸۲ مورخه ۱۴۰۳/۰۴/۲۰ شورای محترم اسلامی شهر این شهرداری در نظر دارد نسبت به واگذاری (مناقصه عمومی) اجرای عملیات جدولگذاری، کفسازی و پیاده رو سازی به مبلغ ۱۰،۰۰۰،۰۰۰،۰۰۰ ریال از طریق انتشار آگهی اقدام نماید.

لذا متقاضیان می توانند جهت کسب اطلاعات بیشتر و دریافت اسناد مزایده ازتاریخ انتشار اولین آگهی تا تاریخ اتمام اعلام شده در سامانه می توانند همه روزه به سامانه ستاد به آدرس www.setadiran.ir مراجعه و اطلاعات لازم و اسناد را دریافت یا بارگذاری نمایند.

آیت اله دستوانه – شهردار بندر شرفخانه

آگهی مزایده عمومی شهرداری بندرشرفخانه مرحله اول (نوبت دوم)

شهرداری بندر شرفخانه در نظر دارد نسبت به فروش ملک ذیل در سال ۱۴۰۳ از طریق مزایده عمومی اقدام نماید:

۱-فروش قطعه زمین شماره یک از قطعات شهرداری (آب انبار قدیم) با کاربری تأسیسات شهری به مساحت حدوداً ۱۰۸ متر مربع واقع در خیابان ۱۸ متری ولیعصر -کوچه ۶ متری برابر کروکی

متقاضیان می توانند جهت کسب اطلاعات بیشتر و دریافت اسناد مزایده ازتاریخ انتشار اولین آگهی روزنامه به مدت ۱۷ روز به سایت سامانه تدارکات الکترونیکی دولت مراجعه و اسناد مزایده را دانلود نمایند و یا با شماره تلفنهای ۴۲۴۹۲۷۷۲-۴۲۴۹۲۷۷۳ با کد ۰۴۱ تماس حاصل نمایند.

آیت اله دستوانه – شهردار بندر شرفخانه