www.aminnews.ir amine.mardom@yahoo.com @aminnewspaper
مراصنامه اخلاقی روزنامه نگاران روزنامه امین در سایت روزنامه

امین

روزنامه سراسری سیاسی، اقتصادی، اجتماعی و فرهنگی صبح ایران
صاحب امتیاز و مدیر مسئول: میرایوب پیرایش قهوه چی
نشانی دفتر تبریز: خیابان امام خمینی(ره) - کلانتر کوچه - کوچه ششم
پلاک ٦١ - طبقه اول
تلفن: ٣٣٣٥٢٧٧٤ (٠٤١) و ٣٣٣٥٢٧٧٩ (٠٤١) تلفکس: ٣٣٣٥٢٧٥١ (٠٤١)
آدرس پست الکترونیکی: amine.mardom@yahoo.com

نشانی دفتر تهران:
خیابان کارگر - نرسیده به چهارراه لشکر
روبروی ساختمان پست - پلاک ٨٥١ طبقه سوم - واحد٦
تلفن: ٦٦٤٩٤٣١٨ (٠٢١) و ٦٦٤٩٤٣٩١ (٠٢١)
لیتوگرافی: واژه
چاپ: برلیان

www.aminnews.ir
@aminnewsagency 376
@aminnewspaper
@aminnewspaper1376

شنبه ١٣ مرداد ١٤٠٣ / ٢٨ محرم ١٤٤٦ هـ. ق / 3 Aug 2024 / شماره ٦٨٠٦ / سال بیست و هفتم

طلسم‌شکنی در جذب دروازه‌بان خارجی

الکسیس گندوز و رویای درخشش در سومین قاره

سپهر ستاری: سرانجام طلسم دروازه پرسپولیس شکسته شد و این باشگاه با جانشین علیرضا بیرانوند به توافق رسید. الکسیس گندوز، دروازه‌بان دورگه فرانسوی - الجزایری، دروازه‌بان جدید پرسپولیس است و قرار است در لیگ برتر بیست‌وچهارم از قفس تیری سرخ‌ها حراست کند. این دروازه‌بان ٢٨ سال دیروز (چهارشنبه) رسما از بلوزیداد الجزایر جدا شد و این باشگاه حضورش در پرسپولیس را هم اعلام کرد. گندوز قرار است به‌زودی راهی ترکیه شود تا در تمرینات پرسپولیس شرکت کند. با جذب این دروازه‌بان ترکیب پرسپولیس یک قدم به کامل شدن نزدیک شد و حالا مدیران این تیم به دنبال جذب یک مدافع چپ برای پر کردن جای عبدالکریم هست خواهند بود.

الکسیس گندوز فوتبال خود را از سن‌اتین آغاز کرد و به تیم اصلی این باشگاه فرانسوی هم رسید ولی هرگز فرصت بازی پیدا نکرد و به‌صورت راهی تیم افسی پو در لیگ ٢ فرانسه شد. او در سن‌اتین با برایان دابر، ستاره سپاهان هم‌تیمی بود ولی هرگز کنار او به میدان نرفت. گندوز ٢ فصل برای افسی پو بازی کرد و طی ٥٧ بازی، ٦٠ گل خورد و ٢١ بار هم کلین‌شیت کرد. این دروازه‌بان در بازگشت به سن‌اتین باز هم جایی در ترکیب این تیم نداشت و تصمیم به جدایی گرفت.

دروازه‌بان جدید پرسپولیس، سال ٢٠٢٠ راهی فوتبال آفریقا شد و با تیم اتحاد الجزایر قرارداد بست و طی ٢ فصل حضور در این تیم، ٢٣ بازی انجام داد او در این مدت آمار خوبی داشت و ١١ بار کلین‌شیت کرد و ١٨ گل خورد و در پایان فصل ٢٢-٢٠٢١ به بلوزیداد الجزایر رفت تا بهترین دوران فوتبالی خود تا امروز را با این تیم تجربه کند.

گندوز در بلوزیداد سرانجام به دروازه‌بان شماره یک تبدیل شد و طی ٢ فصل حضور در این تیم روزهای درخشانی را تجربه کرد. او در فصل نخست حضورش قهرمانی در لیگ برتر و جام حذفی الجزایر را تجربه کرد و با آمار درخشان ١٥ کلین‌شیت در ٢٥ بازی لیگ و تنها ١١ گل خورده، نقش به‌سزایی در موفقیت تیمش داشت. گندوز فصل پیش هم در ٢٢ بازی لیگ الجزایر ١٢ بار کلین‌شیت کرد و ١٤ گل خورد ولی در نهایت توانست عنوان قهرمانی جدیدی را تجربه کند. این دروازه‌بان در لیگ قهرمانان آفریقا هم برای تیمش به میدان رفته و در مجموع طی ٧٢ بازی برای بلوزیداد الجزایر، ٤٢ بار کلین‌شیت کرد و ٤٦ بار هم دروازه‌اش باز شد.

جانشین علیرضا بیرانوند، تنها ٥ بازی ملی در کارنامه‌اش دارد که مربوط به مسابقات قهرمانی ملت‌های آفریقا ٢٠٢٣ می‌شود. این مسابقات بدون حضور لژیونرها برگزار شد تا گندوز فرصت حضور در تیم ملی الجزایر را به‌دست بیاورد. او در ٥ مسابقه از ٦ دیدار این تورنمنت به میدان رفت و هیچ گلی هم دریافت نکرد ولی الجزایر در ضربات پنالتی مقابل سنگال شکست خورد و دستش از جام کوتاه ماند. گندوز از آن زمان دیگر به تیم ملی نشده و امیدوار است با درخشش در پرسپولیس، مثل گیورگی گولیانی فرصت حضور در تیم ملی کشورش را به‌دست بیاورد.

یکی از نکات عجیب کارنامه الکسیس گندوز الجزایری، ناکامی او در مهار ضربات پنالتی است تاکنون ١٨ ضربه پنالتی به سمت این دروازه‌بان زده شده که او فقط یکی را مهار کرده و ١٧ ضربه دیگر تبدیل به گل شده است. او سال ٢٠١٩ و زمانی که دروازه‌بان پو فرانسه بود توانست یک بار پنالتی بگیرد و بیش از ٥ سال است که حتی یک ضربه پنالتی را هم مهار نکرده است. عملکرد گندوز در ضربات پنالتی دقیقا نقطه مقابل آمار علیرضا بیرانوند است و دروازه‌بان سابق پرسپولیس در مهار پنالتی فوق‌العاده عمل می‌کرد.

در طرف مقابل نکته مثبت گندوز این است که در دوران حرفه‌ای خود با مصدومیت خاصی مواجه نشده و خیال پرسپولیسی‌ها از این نظر می‌تواند کاملا راحت باشد.

جدایی علیرضا بیرانوند با توجه به روزهای درخشان این دروازه‌بان در ترکیب پرسپولیس، باعث نگرانی هواداران این تیم شده ولی به نظر می‌رسد این دروازه‌بان حداقل فصل گذشته در بهترین فرم ممکن نبوده است. بیرانوند فصل پیش با درصد مهار ٧٢.٣١، از این حیث یازدهمین دروازه‌بان لیگ برتر بود و دروازه‌بان‌هایی چون سیدحسین حسینی، پارسا جعفری، محمدرضا اخباری و احمد گوهری آمار بهتری نسبت به او داشتند. دروازه‌بان سابق پرسپولیس نمره ٦.٩٧ را کسب کرد و از این نظر هم نسبت به نفراتی چون سیدحسین حسینی، علیرضا جعفرپور و محمدرضا اخباری رتبه بهتری نسبت به بیرانوند داشتند.

این موضوع نشان می‌دهد وضعیت بیرانوند در لیگ بیست‌وسوم مثل گذشته عالی نبوده و پر کردن جای خالی او به اندازه سال‌های قبل سخت نیست. پرسپولیس در طول تاریخ خود ٦ دروازه‌بان خارجی داشته و گندوز هفتمین دروازه‌بان غیرایرانی این تیم محسوب می‌شود. ساشا ایلیچ، ژان نیکولوفسکی، اسمیر آودوکیچ، نیلسون کوریا، الکساندر لوبلف و بوژیدار رادوشویچ ٦ دروازه‌بان خارجی هستند که سابقه ایستادن درون دروازه پرسپولیس را دارند. از این جمع نیلسون و رادوشویچ سابقه بیشتری نسبت به بقیه داشتند ولی آودوکیچ هم در مدت زمان کم حضورش عملکرد درخشانی داشت و توانست در یاد پرسپولیسی‌ها بماند.

نیلسون کوریا برزیلی طی ٢ فصل و نیم حضور در پرسپولیس، ٧٣ بازی انجام داد و موفق به ثبت ٣٥ کلین‌شیت شد و ٥١ گل هم دریافت کرد. او در ٥ حضورش در درسی پایتخت مقابل استقلال، ٤ بار کلین‌شیت کرد و تنها یک گل خورد و هرگز باخت را تجربه نکرد. رادوشویچ هم دیگر گلر باسابقه پرسپولیس بود که ابتدا به عنوان ذخیره علیرضا بیرانوند راهی این تیم شد ولی عملکرد نسبتا خوبی داشت. این دروازه‌بان کروات در ٤٢ بازی برای پرسپولیس، ٢٣ گل خورد و ٢٣ بار کلین‌شیت کرد ولی ماجراهای شکایتش از این تیم باعث شد خاطره خوشی از او در ذهن هواداران سرخ‌ها نماند.

تنیس روی میز و انتظاراتی که برآورده نشد

تنیس روی میز یکی از رشته‌هایی بود که در کاروان ایران در بازی‌های المپیک ٢٠٢٤ پاریس حضور داشت و سه نماینده به نام‌های نوشاد عالمیان، نیما عالمیان و ندا شهسواری در این رویداد بزرگ به میدان رفتند هر سه ورزشکار برای سومین بار حضور در المپیک را تجربه می‌کردند و از این حیث می‌توان گفت که شرایط خوبی داشتند. با توجه تجربه زیاد هر سه پینگ‌پنگ‌باز و اینکه شرایط اردویی تقریباً خوبی قبل از اعزام به پاریس به ویژه برای نوشاد و نیما شکل گرفت، اما نتایجی که رقم خورد، نتوانست انتظارات را برآورده کند.

نوشاد پس از برد مقابل حریف نیجریه‌ای، مقابل هاریسونوری ژاپنی باخت و حذف شد. نیما نیز در همان مرحله نخست مقابل نماینده چین تایپه شکست خورد. همچنین شهسواری در دور اول مقابل حریف فرانسوی و نفر ١٨ رنکینگ جهانی مغلوب شد و کنار رفت این نتایج در حالی بود که انتظارات از هر سه نفر بیشتر از این بود. مهرداد علی‌قارداشی رئیس فدراسیون تنیس روی میز پیش از اعزام ملی‌پوشان به پاریس، در گفت‌وگویی گفته بود که انتظارش از هر سه بازیکن، کسب نتایجی بهتر نسبت به گذشته است. او گفته بود: «خوشبختانه آنها شرایط خوبی دارند و فکر می‌کنم با توجه به آمادگی که دارند، هر سه نفر می‌توانند بهتر از دوره‌های قبلی عمل کنند هر سه ورزشکار نتوانستند بهتر از دوره‌های قبلی باشند و به همین انتظارات را برآورده نکردند. در واقع این انتظار وجود دارد که ورزشکاران در هر دوره بتوانند عملکرد بهتری داشته باشند، نه اینکه با وجود حضور در سه دوره المپیک، همان نتایج قبلی را بگیرند و حتی از دستیابی به یک برد محروم شوند.

ذکر روز شنبه

یا رب العالمین
ای پروردگار جهانیان

رخدادهای تاریخی امروز

- تشکیل پلیس جنوب در پی انعقاد قرارداد ١٩١٥ میان روسیه و انگلیس (١٣٩٤)
- افتتاح فرودگاه بین المللی "مهرآباد" در تهران (١٣٣٧ ش)
- تصرف شهر تبریز توسط نادرشاه افشار (١١٤٣ق)
- اعلان جنگ آلمان به فرانسه در آغاز جنگ جهانی اول (١٩١٤م)
- آغاز سفر "کریستُف کُلُمبُ" در بانورد مکتشف بزرگ ایتالیایی (١٤٩٢م)

استفتائات رهبری

برخی ساکنان مجتمع های مسکونی، در بخش مشاعات تصرفاتی می کنند که برخی دیگر راضی نیستند (مثلا در حیاط آنجا ورزش می کنند)، آیا این تصرفات جایز است؟

اگر قانونی در این زمینه بوده یا شرطی وجود داشته باشد که این تصرفات مطابق آن مجاز باشد، عدم رضایت دیگران تأثیری ندارد و این تصرفات جایز است؛ در غیر این صورت رضایت همه مالکان شرط است.

حدیث روز

امام باقر علیه السلام

النَّدامَةُ عَلَى العَفوِ أفضَلُ و أيسَرُ مِنَ النَّدامَةِ عَلَى العُقوبَةِ.

پشیمانی از گذشت، برتر و آسانتر از پشیمانی حاصل از کیفر دادن است.

داستان کوتاه

ماست هایشان را کیسه کردند

ژنرال کریم خان ملقب به مختارالسلطنه سردار منصوب ناصرالدین شاه قاجار بود.

گدایان و بیکاره ها در زمان حکومت مختارالسلطنه به سبب گرانی و ناسامانی شهر ضمن عبور از کنار دکانها چیزی برمی داشتند و به اصطلاح ناخونک می زدند.

مختارالسلطنه برای جلوگیری از این بی نظمی دستور داد گوش چند نفر از گدایان را با میخ به درخت در کوچه ها و خیابان های تهران میخکوب کردند و بدین وسیله از آنها رفع مزاحمت شد.

روزی به مختارالسلطنه اطلاع دادند که نرخ ماست در تهران خیلی گران شده است.

مختارالسلطنه ماست فروشان را از گرانفروشی برحذر داشت.

روزی برای اطمینان خاطر یا قیافه ناشناخته به یکی از دکان ها رفت و مقداری ماست خواست.

ماست فروش که مختارالسلطنه را نشناخته و فقط نامش را شنیده بود پرسید: «چه جور ماست می خواهی؟»

مختارالسلطنه گفت: «مگر چند جور ماست داریم؟»

ماست فروش جواب داد: «دو جور ماست داریم: یکی ماست معمولی، دیگری ماست مختارالسلطنه!»

مختارالسلطنه با شگفتی از ترکیب و خاصیت این دو نوع ماست پرسید.

ماست فروش گفت: «ماست معمولی همان ماستی است که از شیر می گیرند و بدون آنکه آب داخلش کنیم تا قبل از حکومت مختارالسلطنه با هر قیمتی که دلمان می خواست به مشتری می فروختیم. الان هم در پستوی دکان از آن ماست موجود دارم که اگر مایل باشید می توانید ببینید و به قیمتی که برایم صرف می کند بخرید! اما ماست مختارالسلطنه همین تغار دوغ است که در جلوی دکان قرار دارد و از یک سوم ماست و دو سوم آب ترکیب شده است! از آنجایی که این ماست را به نرخ مختارالسلطنه می فروشیم به این جهت ما این جور ماست را ماست مختارالسلطنه لقب داده ایم!

مختارالسلطنه که تا آن موقع خونسردیش را حفظ کرده بود به فراشان حکومتی که در اطراف وی گوش به فرمان بودند امر کرد ماست فروش را جلوی دکانش به طور وارونه آویزان کردند و بند تنبانش را محکم بستند سپس تغار دوغ را از بالا داخل دولنگه شلوارش سرازیر کردند و شلوار را از بالا به مچ پاهایش بستند.

بعد از آنکه فرمانش اجرا شد آن گاه رو به ماست فروش کرد و گفت: آن قدر باید به این شکل آویزان باشی تا تمام آبهایی که داخل این ماست کردی از خشک تر خارج شود و لباسها و سر صورت تو را آلوده کند تا دیگر جرات نکنی آب داخل ماست بکنی!

چون سایر لبنیات فروش ها از مجازات شدید مختارالسلطنه نسبت به ماست فروش یاد شده آگاه گردیدند همه ماست ها را کیسه کردند تا آبهایی که داخلش کرده بودند خارج شود و مثل همکارشان گرفتار غضب مختارالسلطنه نشوند.

آری، عبارت مثلی ماست ها را کیسه کرد از آن تاریخ یعنی یک صد سال قبل ضرب المثل شد.

و در موارد مشابه که حاکی از ترس و تسلیم و جاخوردگی باشد مجازا مورد استفاده قرار می گیرد.

رونمایی از جدیدترین راه یافتگان به تالار مشاهیر کشتی جهان

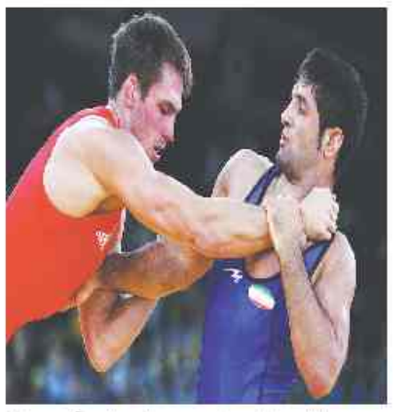

اتحادیه جهانی کشتی، چند قهرمان المپیک را در فهرست جدید تالار مشاهیر خود قرار داد.

رقابت‌های کشتی آزاد و فرنگی المپیک پاریس در حالی ١٥ تا ٢١ مرداد برگزار می‌شود که اتحادیه جهانی کشتی، پذیرفتگان جدید حاضر در تالار مشاهیر خود را معرفی کرد.

استیو گنوت دارنده مدال طلا و برنز المپیک ٢٠٠٨ و ٢٠١٢ در کشتی فرنگی و از کشور فرانسه است. او در المپیک پکن، پس از ٨٤ سال دومین مدال طلای کشتی فرنگی فرانسه را پس از امیل پوریلو به دست آورد. گنوت همچنین یک نشان نقره جهانی را در سال ٢٠٠٧ برای کشورش بدست آورد. او را می‌توان الهام بخش نسلی جدید از کشتی‌گیران فرانسوی معرفی کرد.

مهم‌ترین دیدار گنوت در المپیک ٢٠١٢ به تقابل سعید عبدولی بازمی‌گردد؛ او در دیداری بحث برانگیز که اشتباهات داوری در آن بسیار دخیل بود توانست با نتیجه ٣ برصفر نماینده کشورمان را شکست دهد. با شکست گنوت در مرحله بعدی و نرسیدن به دیدار فینال، عبدولی از مسابقات حذف شد.

دیگر کشتی‌گیر، ماولت باتیروف روسی است توانست ٢ نشان طلای المپیک در سال‌های ٢٠٠٤ و ٢٠٠٨ در کشتی آزاد را برای کشورش ضرب کند. او همچنین یک نشان طلا و یک برنز جهانی را در سال‌های ٢٠٠٦ و ٢٠٠٧ به دست آورد. این آزادکار روس در اوزان ٥٥ و ٦٠ کیلوگرم توانست با فنون خاص خود، تحسین علاقمندان به این ورزش را برانگیزد.

تونیا وربیک سرمربی فعلی کشتی زنان کانادا نیز در دوران حرفه‌ای خود در بازی‌های آتن، مدال نقره گرفت و چهار سال بعد در پکن یک برنز به مجموعه خود اضافه کرد و با کسب مدال نقره المپیک لندن، هت‌تریک مدال‌هایش تکمیل شد. او همچنین یک نشان نقره و ٢ نشان برنز جهانی رلیز کسب کرده است.

لوون جولفلاکیان فرنگی‌کار ارمنستانی که در المپیک ١٩٨٨ سئول به نشان طلا رسید، دیگر نفر راه یافته به تالار مشاهیر اتحادیه جهانی کشتی است. او در رقابت‌های جهانی یک نشان طلا و یک برنز را برای کشورش به ارمغان آورد. طلای المپیک، طلای قهرمانی جهان و طلای قهرمانی اروپا دیگر افتخارات این کشتی‌گیر اسبق ارمنستان است، او در تمام مبارزات خود به صورت یک طرفه پیروز شد. جولفلاکیان پس از اتمام دوران حرفه‌ای به مربیگری روی آورد. پسر بزرگ وی نیز در المپیک لندن به نشان نقره رسید.

فراخوان مناقصه عمومی

شرکت آب و فاضلاب استان اصفهان

شرکت آب و فاضلاب استان اصفهان در نظر دارد مناقصات ذیل را از طریق سامانه تدارکات الکترونیکی دولت برگزار نماید. کلیه مراحل برگزاری مناقصه از دریافت اسناد مناقصه تا ارائه پیشنهاد مناقصه گران و بازگشایی پاکتها از طریق درگاه سامانه تدارکات الکترونیکی دولت (ستاد) به آدرس www.setadiran.ir انجام خواهد شد و لازم است مناقصه گران در صورت عدم عضویت قبلی، مراحل ثبت نام در سایت مذکور و دریافت گواهی امضای الکترونیکی را جهت شرکت در مناقصه محقق سازند

مدت	موضوع مناقصه	مبلغ برآورد	مبلغ تضمین	شماره فراخوان سامانه ستاد و شماره مناقصه
٨ ماه	عملیات لوله گذاری شبکه فاضلاب علی آباد قسمت ششم	٣٠,٦١٧,٣١١,٧٣٢	١,٥٣١,٠٠٠,٠٠٠	٢٠٠٣٠٠١٤٣٤٠٠٠١١٣ ٣١,٥-٢-٤٠٣
١٢ ماه	عملیات لوله گذاری و توسعه شبکه فاضلاب در سطح شهرستان برخوار	٤١,٣١٩,٤٤٢,٣٧٢	٢,٠٦٦,٠٠٠,٠٠٠	٢٠٠٣٠٠١٤٣٤٠٠٠١١٤ ٣٢,٥-٢-٤٠٣
٨ ماه	اصلاح شبکه توزیع آب زیار و روستاهای منطقه براآن وتراج	٢٥,٧٩٨,٥٧٢,٤٠٠	١,٢٩٠,٠٠٠,٠٠٠	٢٠٠٣٠٠١٤٣٤٠٠٠١١٥ ٧٩,٤-٢-٤٠٣
١٢ ماه	اصلاح شبکه توزیع آب و انشعابات در نجف آباد	٢١,٣٩٢,٧٥٩,٧٧١	١,٠٧٠,٠٠٠,٠٠٠	٢٠٠٣٠٠١٤٣٤٠٠٠١١٦ ٨٥,٤-٢-٤٠٣
١٠ ماه	اصلاح شبکه توزیع آب وانشعابات در روستای جلال آباد شهرستان نجف آباد	٢٤,٤٩٤,٩٠٣,٣٦٧	١,٢٢٥,٠٠٠,٠٠٠	٢٠٠٣٠٠١٤٣٤٠٠٠١١٧ ٨٦,٤-٢-٤٠٣
٤ ماه	عملیات تهیه و حمل مصالح و ساخت حرضچه جهت اصلاح خط انتقال ٨٠٠ آتشگاه مطقه سه	١٦,٨٨١,١٧٤,١٢٥	٨٤٤,١٠٠,٠٠٠	٢٠٠٣٠٠١٤٣٤٠٠٠١١٨ ١٥٠,٢-٢-٤٠٣

*کلیه مراحل برگزاری مناقصه از دریافت اسناد مناقصه تا ارائه پیشنهاد مناقصه گران و بازگشایی پاکتها از طریق درگاه سامانه تدارکات الکترونیکی دولت (ستاد) به آدرس www.setadiran.ir انجام خواهد شد و لازم است مناقصه گران در صورت عدم عضویت قبلی، مراحل ثبت نام در سایت مذکور و دریافت گواهی امضای الکترونیکی را جهت شرکت در مناقصه محقق سازند. تاریخ انتشار مناقصه در سامانه: تاریخ ١٤٠٣/٠٥/١٠ می باشد.

عنوان	ساعت	روز	تاریخ
مهلت زمانی دریافت اسناد مناقصه	١٣:٠٠	چهارشنبه	١٤٠٣/٠٤/١٣
مهلت زمانی ارسال پیشنهاد	١٣:٠٠	شنبه	١٤٠٣/٠٤/٢٣
زمان بازگشائی پاکتها	٨:٠٠	یکشنبه	١٤٠٣/٠٤/٢٤

٣- اطلاعات تماس دستگاه مناقصه گزار جهت دریافت اطلاعات بیشتر در خصوص اسناد مناقصه و ارائه پاکتهای الف:
٣-١- آدرس: اصفهان، خیابان شیخ کلینی، خیابان جابر ابن حیان، دبیرخانه معاملات شرکت آب و فاضلاب استان اصفهان، تلفن: ٨-٣٦٩٨٠٠٣٠-٠٣١، اتاق (٢٩٢)
٤- اطلاعات تماس سامانه ستاد جهت انجام مراحل عضویت در سامانه: ٤-١- مرکز تماس: ٤١٩٣٤-٠٢١
٤-٢- دفتر ثبت نام: ٨٨٩٦٩٧٣٧ و ٨٥١٩٣٧٦٨

آگهی تجدید مناقصه عمومی یک مرحله ای شرکت آب و فاضلاب استان مازندران

نوبت دوم

شرکت آب و فاضلاب استان مازندران

شرکت آب و فاضلاب استان مازندران به شماره ثبت ١٣١١ وشناسه ملی ١٠٧٦٠١٧٧٨٠٨ و کداقتصادی ٤١١٣٤١٤٤١٣١٦ در نظر دارد مطابق قانون برگزاری مناقصات پروژه ای با اطلاعات مشروحه جدول ذیل را به شرکت های واجد شرایط واگذار نماید. کلیه مراحل برگزاری مناقصه از دریافت اسناد مناقصه تا ارائه پیشنهاد مناقصه گران و بازگشایی پاکت ها، آگاهی از نتیجه مناقصات و عقد قرارداد از طریق سامانه تدارکات الکترونیکی دولت (ستاد) به آدرس www.setadiran.ir انجام خواهد شد.

ردیف	موضوع پروژه	شماره فراخوان	مدت پروژه	مبلغ برآورد(ریال)	مبلغ تضمین (ریال)	محل تامین اعتبار	مهلت دریافت اسناد	مهلت ثبت پیشنهاد در سامانه و تحویل پاکت به دبیرخانه	تاریخ بازگشایی
١	تامین کالا و اجرای بخشی از شبکه جمع آوری فاضلاب شهر محمودآباد- محدوده پینه رود (پیمان ششم)	٢٠٠٣٠٠٥١٦٨٠٠٠٠٣٤	١٢ماه	١٠٩,٦٩٨,٣٦٧,٦٢٠	٥,٤٨٥,٠٠٠,٠٠٠	عمرانی	از ساعت ١٠ مورخ ١٤٠٣/٥/٩ تا ساعت ٨ مورخ ١٤٠٣/٥/١٣	تا ساعت ٨ مورخ ١٤٠٣/٥/٢٧	ساعت ٨:١٠ مورخ ١٤٠٣/٥/٢٧

*محل تحویل پاکتهای الف: ساری-بلوار آزادی-خیابان رفاه-دبیرخانه شرکت-کدپستی: ٤٨١٤٨٩٦٥٦٤-پست الکترونیک: ECESARI@ABFA-MAZANDARAN.IR- تلفن: ٠١١٣٣٣٥٦٥١١-نمابر: ٠١١٣٣٢٦٠٢٩٠
*محل بازگشایی پاکتهای مناقصات : ساری-بلوار آزادی- خیابان رفاه -طبقه چهارم - سالن اجتماعات شرکت آب و فاضلاب مازندران-شماره تماس پشتیبانی سامانه ستاد: ١٤٥٦
*سایرشرایط : ١-مدت اعتبار پیشنهادها تا سه ماه پس از بازگشایی اسناد مناقصه می باشد. و این مدت برای یکبار قابل تمدید می باشد.
٢-سایراطلاعات وجزئیات دراسناد مناقصه مندرج است. و حضور یک نماینده جهت شرکت در جلسه بازگشایی اسناد مناقصه با ارائه معرفی نامه معتبر آزاد است.

روابط عمومی شرکت آب وفاضلاب استان مازندران